



Harbwr Porthmadog Harbour

Mae'r slanel yn newid cwrs yn rheolaidd. Cynghorir bod morwyr yn cysylltu gyda'r Harbwrfeistr am y wybodaeth diweddaraf.

The channel changes course regularly. Please contact the Harbourmaster for the latest information.

01786 512927 / 07879 433147
VHF: 12 / 16

MORFA BYCHAN

Nid yw cael ei ddefnyddio ar gyfer mordwyo
Not to be used for navigation



FAIRWAY
LFLW 10s

Cynghorir morwyr i beidio â mordwyo dros y draethell oni bai
Oddi fewn 2 awr pob ochr pen llanw (dibynnol ar gyflwr y môr)
I gyhoed gyda drafft fwy na 1.5m cynghorir morwyr i beidio mordwyo
Dros y draethell oddi fewn 1.5 awr bob ochr pen llanw.

The channel should not be used at any time, other than 2hrs Either side
Of High water (Dependant on sea state) Vessels with A draft greater
Than 1.5 should only use the Channel 1.5hrs Either side of high water.

CYNGOR GWYNEDD COUNCIL
Uned Morwrol a Pharciau Gwledig
Maritime and Country Parks Unit

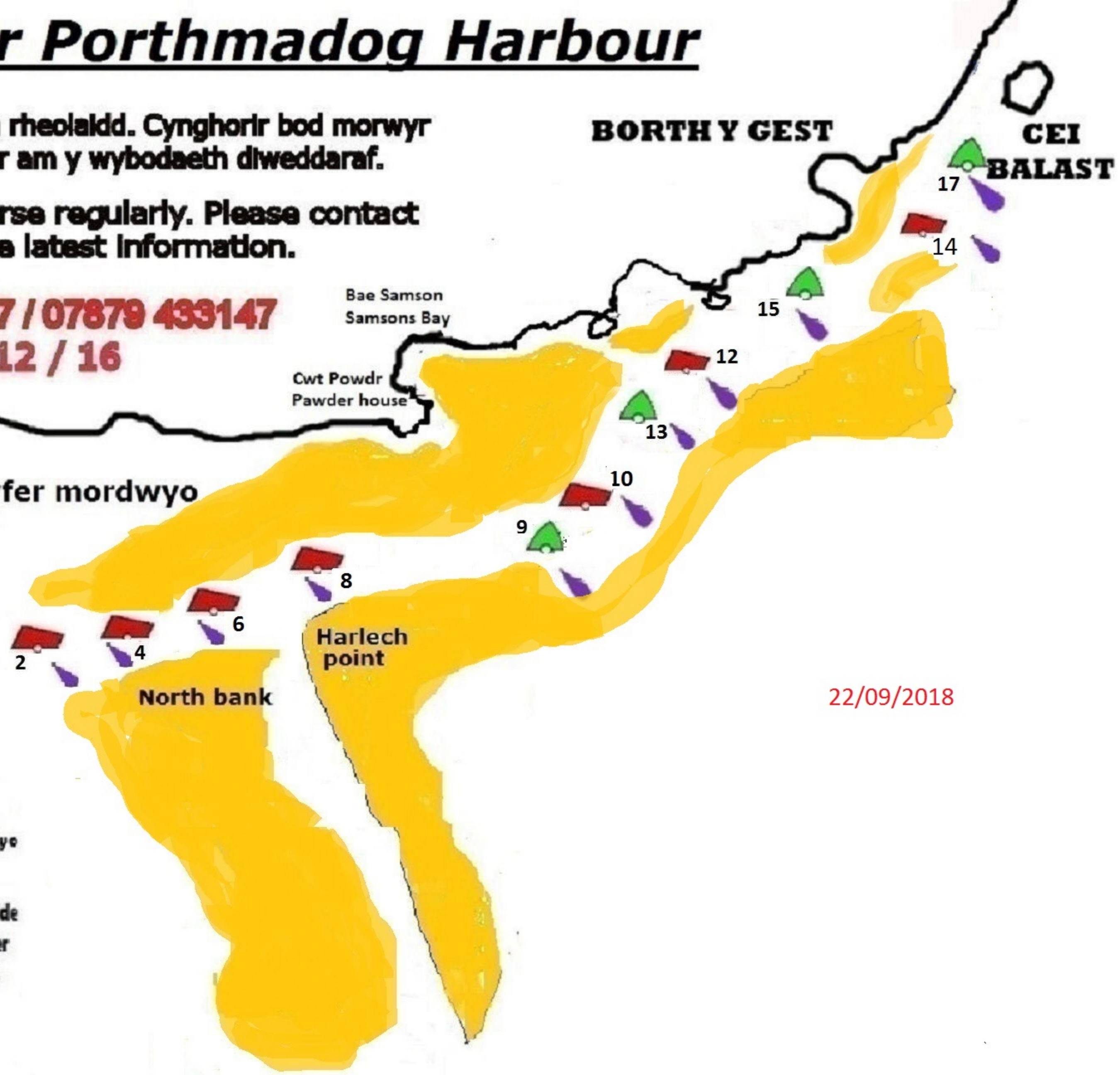

22/09/2018